

COIMBRA IND. E MERCANTIL EIRELI-JEPP
RUA SIDEROPOLIS N. 32
Bairro PRIMAVERA, BELO HORIZONTE, MG



NOTA FISCAL Nº. 38.177

Fone: 031-3474-1533, CEP: 30663040

DANFE

Documento Auxiliar da Nota Fiscal Eletrônica
0 - ENTRADA
1 - SAIDA
Nº 38.177
SÉRIE 1 FOLHA 1/2



CHAVE DE ACESSO
3119 0816 5834 9400 0114 5500 1000 0381 7711 8865 2901

Consulta de autenticidade no portal nacional da NF-e www.nfe.fazenda.gov.br/portal ou no site da Sefaz Autorizadora

| | | | | | |
|--|--|--|--|---|--|
| NATUREZA DA OPERAÇÃO Venda de Produção Própria | | INSC. ESTADUAL DO SUBST. TRIBUTÁRIO 13119340701607 2908/19 11:32:47 | | PROTEÇÃO DE AUTORIZAÇÃO DE USO 13119340701607 2908/19 11:32:47 | |
| INSCRIÇÃO ESTADUAL 062101150092 | | CNPJ 16.583.494/0001-14 | | CNPJ/CPF 20.103.199/0001-46 | |
| NOMENCLATURA SOCIAL CAIXA ESCOLAR JOAQUIM ANTONIO DA ROCHA | | CNPJ/CPF 16.583.494/0001-14 | | CNPJ/CPF 20.103.199/0001-46 | |
| ENDEREÇO RUA DIAMANTE N. 930 | | BAIRRO/DISTRITO SAO JOAQUIM | | CEP 32.113-000 | |
| MUNICÍPIO CONTAGEM | | UF MG | | INSCRIÇÃO ESTADUAL ISENTO | |
| FONE/FAX 31-3357- | | HORA DE SAÍDA | | DATA DA EMISSÃO 29-08-2019 | |
| VENDA ATAC. VISTA C/CHEQUE (C/A) OUT=001 Venc=29-08-2019 Valor=3182,16 | | | | | |
| BASE DE CÁLCULO DO ICMS 0,00 | | VALOR ICMS SUBSTITUIÇÃO 0,00 | | VALOR TOTAL DOS PRODUTOS 3.182,16 | |
| VALOR DO ICMS 0,00 | | DESCONTO 0,00 | | VALOR TOTAL DA NOTA 3.182,16 | |
| VALOR DO FRETE 0,00 | | VALOR DO SEGURO 0,00 | | OUTRAS DESPESAS ACESSÓRIAS 0,00 | |
| RAZÃO SOCIAL | | FRETE POR CONTA | | CNPJ/CPF | |
| ENDEREÇO | | 1 - Contrat. Destinatar. | | UF | |
| QUANTIDADE | | MUNICÍPIO | | INSCRIÇÃO ESTADUAL | |
| ESPECIE | | MARCA | | PESO LÍQUIDO 358,471 kg | |
| DESCR. DO PRODUTO/SERVIÇOS | | RCAMBH | | PESO BRUTO 362,591 kg | |
| CÓD. PROD | | CST | | CFOP | |
| 305 | | 0102 | | 5101 | |
| SPAN CERA AUTO BRILHO PERF. INCOLOR - 0005L-GL Lote: 1 | | 34049019 | | 1000 | |
| D.Fab: 01/01/12 D.Val: 01/12/14 | | 0102 | | 5101 | |
| Val.Apx.Trib: 144,92(38,77% Nac) (LEI 12741/12 FTE (BP)T) | | 34022000 | | 10,00 | |
| SPAN MULTIUISO PERFUMADO - 0005L-GL Lote: 1 D.Fab: 01/01/12 | | 34022000 | | 24,12 | |
| D.Val: 01/12/14 | | 0102 | | 5101 | |
| Val.Apx.Trib: 82,30(34,12% Nac) (LEI 12741/12 FTE (BP)T) | | 34022000 | | 2,00 | |
| SOLIMIX CRISTAL - 0005L-GL Lote: 1 D.Fab: 01/01/12 D.Val: 01/12/14 | | 38038429 | | 15,30 | |
| Val.Apx.Trib: 10,44(34,12% Nac) (LEI 12741/12 FTE (BP)T) | | 0102 | | 5101 | |
| SPAN DESINFETANTE F - 0005L-GL Lote: 1 D.Fab: 01/01/12 | | 38038429 | | 18,00 | |
| D.Val: 01/12/14 | | 0102 | | 5101 | |
| Val.Apx.Trib: 15,90(34,12% Nac) (LEI 12741/12 FTE (BP)T) | | 38038429 | | 15,90 | |
| SPAN DESINFETANTE F - 0005L-GL Lote: 1 D.Fab: 01/01/12 | | 38038429 | | 18,00 | |
| D.Val: 01/12/14 | | 0102 | | 5101 | |
| Val.Apx.Trib: 15,90(34,12% Nac) (LEI 12741/12 FTE (BP)T) | | 38038429 | | 15,90 | |
| SPAN DESINFETANTE F - 0005L-GL Lote: 1 D.Fab: 01/01/12 | | 38038429 | | 18,00 | |
| D.Val: 01/12/14 | | 0102 | | 5101 | |
| Val.Apx.Trib: 15,90(34,12% Nac) (LEI 12741/12 FTE (BP)T) | | 38038429 | | 15,90 | |
| SPAN DESINFETANTE F - 0005L-GL Lote: 1 D.Fab: 01/01/12 | | 38038429 | | 18,00 | |
| D.Val: 01/12/14 | | 0102 | | 5101 | |
| Val.Apx.Trib: 15,90(34,12% Nac) (LEI 12741/12 FTE (BP)T) | | 38038429 | | 15,90 | |
| SPAN DESINFETANTE F - 0005L-GL Lote: 1 D.Fab: 01/01/12 | | 38038429 | | 18,00 | |
| D.Val: 01/12/14 | | 0102 | | 5101 | |
| Val.Apx.Trib: 15,90(34,12% Nac) (LEI 12741/12 FTE (BP)T) | | 38038429 | | 15,90 | |
| SPAN DESINFETANTE F - 0005L-GL Lote: 1 D.Fab: 01/01/12 | | 38038429 | | 18,00 | |
| D.Val: 01/12/14 | | 0102 | | 5101 | |
| Val.Apx.Trib: 15,90(34,12% Nac) (LEI 12741/12 FTE (BP)T) | | 38038429 | | 15,90 | |
| SPAN DESINFETANTE F - 0005L-GL Lote: 1 D.Fab: 01/01/12 | | 38038429 | | 18,00 | |
| D.Val: 01/12/14 | | 0102 | | 5101 | |
| Val.Apx.Trib: 15,90(34,12% Nac) (LEI 12741/12 FTE (BP)T) | | 38038429 | | 15,90 | |
| SPAN DESINFETANTE F - 0005L-GL Lote: 1 D.Fab: 01/01/12 | | 38038429 | | 18,00 | |
| D.Val: 01/12/14 | | 0102 | | 5101 | |
| Val.Apx.Trib: 15,90(34,12% Nac) (LEI 12741/12 FTE (BP)T) | | 38038429 | | 15,90 | |
| SPAN DESINFETANTE F - 0005L-GL Lote: 1 D.Fab: 01/01/12 | | 38038429 | | 18,00 | |
| D.Val: 01/12/14 | | 0102 | | 5101 | |
| Val.Apx.Trib: 15,90(34,12% Nac) (LEI 12741/12 FTE (BP)T) | | 38038429 | | 15,90 | |
| SPAN DESINFETANTE F - 0005L-GL Lote: 1 D.Fab: 01/01/12 | | 38038429 | | 18,00 | |
| D.Val: 01/12/14 | | 0102 | | 5101 | |
| Val.Apx.Trib: 15,90(34,12% Nac) (LEI 12741/12 FTE (BP)T) | | 38038429 | | 15,90 | |
| SPAN DESINFETANTE F - 0005L-GL Lote: 1 D.Fab: 01/01/12 | | 38038429 | | 18,00 | |
| D.Val: 01/12/14 | | 0102 | | 5101 | |
| Val.Apx.Trib: 15,90(34,12% Nac) (LEI 12741/12 FTE (BP)T) | | 38038429 | | 15,90 | |
| SPAN DESINFETANTE F - 0005L-GL Lote: 1 D.Fab: 01/01/12 | | 38038429 | | 18,00 | |
| D.Val: 01/12/14 | | 0102 | | 5101 | |
| Val.Apx.Trib: 15,90(34,12% Nac) (LEI 12741/12 FTE (BP)T) | | 38038429 | | 15,90 | |
| SPAN DESINFETANTE F - 0005L-GL Lote: 1 D.Fab: 01/01/12 | | 38038429 | | 18,00 | |
| D.Val: 01/12/14 | | 0102 | | 5101 | |
| Val.Apx.Trib: 15,90(34,12% Nac) (LEI 12741/12 FTE (BP)T) | | 38038429 | | 15,90 | |
| SPAN DESINFETANTE F - 0005L-GL Lote: 1 D.Fab: 01/01/12 | | 38038429 | | 18,00 | |
| D.Val: 01/12/14 | | 0102 | | 5101 | |
| Val.Apx.Trib: 15,90(34,12% Nac) (LEI 12741/12 FTE (BP)T) | | 38038429 | | 15,90 | |
| SPAN DESINFETANTE F - 0005L-GL Lote: 1 D.Fab: 01/01/12 | | 38038429 | | 18,00 | |
| D.Val: 01/12/14 | | 0102 | | 5101 | |
| Val.Apx.Trib: 15,90(34,12% Nac) (LEI 12741/12 FTE (BP)T) | | 38038429 | | 15,90 | |
| SPAN DESINFETANTE F - 0005L-GL Lote: 1 D.Fab: 01/01/12 | | 38038429 | | 18,00 | |
| D.Val: 01/12/14 | | 0102 | | 5101 | |
| Val.Apx.Trib: 15,90(34,12% Nac) (LEI 12741/12 FTE (BP)T) | | 38038429 | | 15,90 | |
| SPAN DESINFETANTE F - 0005L-GL Lote: 1 D.Fab: 01/01/12 | | 38038429 | | 18,00 | |
| D.Val: 01/12/14 | | 0102 | | 5101 | |
| Val.Apx.Trib: 15,90(34,12% Nac) (LEI 12741/12 FTE (BP)T) | | 38038429 | | 15,90 | |
| SPAN DESINFETANTE F - 0005L-GL Lote: 1 D.Fab: 01/01/12 | | 38038429 | | 18,00 | |
| D.Val: 01/12/14 | | 0102 | | 5101 | |
| Val.Apx.Trib: 15,90(34,12% Nac) (LEI 12741/12 FTE (BP)T) | | 38038429 | | 15,90 | |
| SPAN DESINFETANTE F - 0005L-GL Lote: 1 D.Fab: 01/01/12 | | 38038429 | | 18,00 | |
| D.Val: 01/12/14 | | 0102 | | 5101 | |
| Val.Apx.Trib: 15,90(34,12% Nac) (LEI 12741/12 FTE (BP)T) | | 38038429 | | 15,90 | |
| SPAN DESINFETANTE F - 0005L-GL Lote: 1 D.Fab: 01/01/12 | | 38038429 | | 18,00 | |
| D.Val: 01/12/14 | | 0102 | | 5101 | |
| Val.Apx.Trib: 15,90(34,12% Nac) (LEI 12741/12 FTE (BP)T) | | 38038429 | | 15,90 | |
| SPAN DESINFETANTE F - 0005L-GL Lote: 1 D.Fab: 01/01/12 | | 38038429 | | 18,00 | |
| D.Val: 01/12/14 | | 0102 | | 5101 | |
| Val.Apx.Trib: 15,90(34,12% Nac) (LEI 12741/12 FTE (BP)T) | | 38038429 | | 15,90 | |
| SPAN DESINFETANTE F - 0005L-GL Lote: 1 D.Fab: 01/01/12 | | 38038429 | | 18,00 | |
| D.Val: 01/12/14 | | 0102 | | 5101 | |
| Val.Apx.Trib: 15,90(34,12% Nac) (LEI 12741/12 FTE (BP)T) | | 38038429 | | 15,90 | |
| SPAN DESINFETANTE F - 0005L-GL Lote: 1 D.Fab: 01/01/12 | | 38038429 | | 18,00 | |
| D.Val: 01/12/14 | | 0102 | | 5101 | |
| Val.Apx.Trib: 15,90(34,12% Nac) (LEI 12741/12 FTE (BP)T) | | 38038429 | | 15,90 | |
| SPAN DESINFETANTE F - 0005L-GL Lote: 1 D.Fab: 01/01/12 | | 38038429 | | 18,00 | |
| D.Val: 01/12/14 | | 0102 | | 5101 | |
| Val.Apx.Trib: 15,90(34,12% Nac) (LEI 12741/12 FTE (BP)T) | | 38038429 | | 15,90 | |
| SPAN DESINFETANTE F - 0005L-GL Lote: 1 D.Fab: 01/01/12 | | 38038429 | | 18,00 | |
| D.Val: 01/12/14 | | 0102 | | 5101 | |
| Val.Apx.Trib: 15,90(34,12% Nac) (LEI 12741/12 FTE (BP)T) | | 38038429 | | 15,90 | |
| SPAN DESINFETANTE F - 0005L-GL Lote: 1 D.Fab: 01/01/12 | | 38038429 | | 18,00 | |
| D.Val: 01/12/14 | | 0102 | | 5101 | |
| Val.Apx.Trib: 15,90(34,12% Nac) (LEI 12741/12 FTE (BP)T) | | 38038429 | | 15,90 | |
| SPAN DESINFETANTE F - 0005L-GL Lote: 1 D.Fab: 01/01/12 | | 38038429 | | 18,00 | |
| D.Val: 01/12/14 | | 0102 | | 5101 | |
| Val.Apx.Trib: 15,90(34,12% Nac) (LEI 12741/12 FTE (BP)T) | | 38038429 | | 15,90 | |
| SPAN DESINFETANTE F - 0005L-GL Lote: 1 D.Fab: 01/01/12 | | 38038429 | | 18,00 | |
| D.Val: 01/12/14 | | 0102 | | 5101 | |
| Val.Apx.Trib: 15,90(34,12% Nac) (LEI 12741/12 FTE (BP)T) | | 38038429 | | 15,90 | |
| SPAN DESINFETANTE F - 0005L-GL Lote: 1 D.Fab: 01/01/12 | | 38038429 | | 18,00 | |
| D.Val: 01/12/14 | | 0102 | | 5101 | |
| Val.Apx.Trib: 15,90(34,12% Nac) (LEI 12741/12 FTE (BP)T) | | 38038429 | | 15,90 | |
| SPAN DESINFETANTE F - 0005L-GL Lote: 1 D.Fab: 01/01/12 | | 38038429 | | 18,00 | |
| D.Val: 01/12/14 | | 0102 | | 5101 | |
| Val.Apx.Trib: 15,90(34,12% Nac) (LEI 12741/12 FTE (BP)T) | | 38038429 | | 15,90 | |
| SPAN DESINFETANTE F - 0005L-GL Lote: 1 D.Fab: 01/01/12 | | 38038429 | | 18,00 | |
| D.Val: 01/12/14 | | 0102 | | 5101 | |
| Val.Apx.Trib: 15,90(34,12% Nac) (LEI 12741/12 FTE (BP)T) | | 38038429 | | 15,90 | |
| SPAN DESINFETANTE F - 0005L-GL Lote: 1 D.Fab: 01/01/12 | | 38038429 | | 18,00 | |
| D.Val: 01/12/14 | | 0102 | | 5101 | |
| Val.Apx.Trib: 15,90(34,12% Nac) (LEI 12741/12 FTE (BP)T) | | 38038429 | | 15,90 | |
| SPAN DESINFETANTE F - 0005L-GL Lote: 1 D.Fab: 01/01/12 | | 38038429 | | 18,00 | |
| D.Val: 01/12/14 | | 0102 | | 5101 | |
| Val.Apx.Trib: 15,90(34,12% Nac) (LEI 12741/12 FTE (BP)T) | | 38038429 | | 15,90 | |
| SPAN DESINFETANTE F - 0005L-GL Lote: 1 D.Fab: 01/01/12 | | 38038429 | | 18,00 | |
| D.Val: 01/12/14 | | 0102 | | 5101 | |
| Val.Apx.Trib: 15,90(34,12% Nac) (LEI 12741/12 FTE (BP)T) | | 38038429 | | 15,90 | |
| SPAN DESINFETANTE F - 0005L-GL Lote: 1 D.Fab: 01/01/12 | | 38038429 | | 18,00 | |
| D.Val: 01/12/14 | | 0102 | | 5101 | |
| Val.Apx.Trib: 15,90(34,12% Nac) (LEI 12741/12 FTE (BP)T) | | 38038429 | | 15,90 | |
| SPAN DESINFETANTE F - 0005L-GL Lote: 1 D.Fab: 01/01/12 | | 38038429 | | 18,00 | |
| D.Val: 01/12/14 | | 0102 | | 5101 | |
| Val.Apx.Trib: 15,90(34,12% Nac) (LEI 12741/12 FTE (BP)T) | | 38038429 | | 15,90 | |
| SPAN DESINFETANTE F - 0005L-GL Lote: 1 D.Fab: 01/01/12 | | 38038429 | | 18,00 | |
| D.Val: 01/12/14 | | 0102 | | 5101 | |
| Val.Apx.Trib: 15,90(34,12% Nac) (LEI 12741/12 FTE (BP)T) | | 38038429 | | 15,90 | |
| SPAN DESINFETANTE F - 0005L-GL Lote: 1 D.Fab: 01/01/12 | | 38038429 | | 18,00 | |
| D.Val: 01/12/14 | | 0102 | | 5101 | |
| Val.Apx.Trib: 15,90(34,12% Nac) (LEI 12741/12 FTE (BP)T) | | 38038429 | | 15,90 | |
| SPAN DESINFETANTE F - 0005L-GL Lote: 1 D.Fab: 01/01/12 | | 38038429 | | 18,00 | |
| D.Val: 01/12/14 | | 0102 | | 5101 | |
| Val.Apx.Trib: 15,90(34,12% Nac) (LEI 12741/12 FTE (BP)T) | | 38038429 | | 15,90 | |
| SPAN DESINFETANTE F - 0005L-GL Lote: 1 D.Fab: 01/01/12 | | 38038429 | | 18,00 | |
| D.Val: 01/12/14 | | 0102 | | 5101 | |
| Val.Apx.Trib: 15,90(34,12% Nac) (LEI 12741/12 FTE (BP)T) | | 38038429 | | 15,90 | |
| SPAN DESINFETANTE F - 0005L-GL Lote: 1 D.Fab: 01/01/12 | | 38038429 | | 18,00 | |
| D.Val: 01/12/14 | | 0102 | | 5101 | |
| Val.Apx.Trib: 15,90(34,12% Nac) (LEI 12741/12 FTE (BP)T) | | 38038429 | | 15,90 | |
| SPAN DESINFETANTE F - 0005L-GL Lote: 1 D.Fab: 01/01/12 | | 38038429 | | 18,00 | |
| D.Val: 01/12/14 | | 0102 | | 5101 | |
| Val.Apx.Trib: 15,90(34,12% Nac) (LEI 12741/12 FTE (BP)T) | | 38038429 | | 15,90 | |
| SPAN DESINFETANTE F - 0005L-GL Lote: 1 D.Fab: 01/01/12 | | 38038429 | | 18,00 | |
| D.Val: 01/12/14 | | 0102 | | 5101 | |
| Val.Apx.Trib: 15,90(34,12% Nac) (LEI 12741/12 FTE (BP)T) | | 38038429 | | 15,90 | |
| SPAN DESINFETANTE F - 0005L-GL Lote: 1 D.Fab: 01/01/12 | | 38038429 | | 18,00 | |
| D.Val: 01/12/14 | | 0102 | | 5101 | |
| Val.Apx.Trib: 15,90(34,12% Nac) (LEI 12741/12 FTE (BP)T) | | 38038429 | | 15,90 | |
| SPAN DESINFETANTE F - 0005L-GL Lote: 1 D.Fab: 01/01/12 | | 38038429 | | 18,00 | |
| D.Val: 01/12/14 | | 0102 | | 5101 | |
| Val.Apx.Trib: 15,90(34,12% Nac) (LEI 12741/12 FTE (BP)T) | | 38038429 | | 15,90 | |

COIMBRA IND. E MERCANTIL EIRELI -EPP

RUA SIDEROPOLIS N. 32

Bairro PRIMAVERA, BELO HORIZONTE, MG

Fone: 031-3474-1533, CEP: 30630340



DANFE

Documento Auxiliar da Nota Fiscal Eletrônica
0 - ENTRADA
1 - SAÍDA
Nº 38.177
SÉRIE 1 FOLHA 2/2

CHAVE DE ACESSO

3119 0816 5834 9400 0114 5500 1000 0381 7711 8665 2901

Consulta de autenticidade no portal nacional da NF-e www.nfe.fazenda.gov.br/portal ou no site da Sefaz. Autorizadora

| COC. PROD. | DESCR. DO PRODUTO/SERVIÇOS | NCM/ST | CST | CFOP | UN. | QUANTIDADE | V.UNITARIO | %DESC. | V.DESCONTO | V.TOTAL | BC ICMS | V. ICMS | Y. IPI | AUG. ICMS | AUG. IPI | NATUREZA DA OPERAÇÃO | INSCRIÇÃO ESTADUAL | INSC. ESTADUAL DO SUBST. TRIBUTARIO | |
|---|--|----------|------|------|-----|------------|------------|--------|------------|---------|---------|---------|--------|-----------|----------|----------------------|--------------------|-------------------------------------|-------|
| | | | | | | | | | | | | | | | | | | PROT. DE AUTORIZAÇÃO DE USO | GRUPO |
| 963 | SPAN 35 - 0005L-GL Lote: 1 D.Fab: 01/01/12 D.Val: 01/12/14 Val Apx Trib: 86,32(34,12% Nec) (LEI 12741/12 FTE IBPT) | 34012090 | 0102 | 5101 | GL | 10,00 | 25,30 | 0,00 | 0,00 | 253,00 | 0,00 | 0,00 | 0,00 | 0,00 | 0,00 | 052101150092 | 13193401701607 | 2300819 11-32-47 | |
| 2275 | SPAN CLORO - 0005L-GL Lote: 1 D.Fab: 01/01/12 D.Val: 01/12/14 Val Apx Trib: 44,62(31,45% Nec) (LEI 12741/12 FTE IBPT) | 28288011 | 0102 | 5101 | GL | 10,00 | 14,25 | 0,00 | 0,00 | 142,50 | 0,00 | 0,00 | 0,00 | 0,00 | 0,00 | | | | |
| 5114 | PAPEL TOALHA INTERFOLHA 23X21X1000 BRANCO Val Apx Trib: 137,16(34,12% Nec) (LEI 12741/12 FTE IBPT) | 48182000 | 0500 | 5405 | FD | 30,00 | 13,40 | 0,00 | 0,00 | 402,00 | 0,00 | 0,00 | 0,00 | 0,00 | 0,00 | | | | |
| 5600 | PAPEL HIGIENICO ROLAÇO BRANCO LIMPIMAX - 8X300MT Val Apx Trib: 140,48(21,5% Nec) (LEI 12741/12 FTE IBPT) | 48181000 | 0500 | 5405 | FD | 15,00 | 43,56 | 0,00 | 0,00 | 653,40 | 0,00 | 0,00 | 0,00 | 0,00 | 0,00 | | | | |
| 5799 | VASSOURA BRASIL REF.: 350 Val Apx Trib: 75,56(30,75% Nec) (LEI 12741/12 FTE IBPT) | 96039000 | 0102 | 5102 | JUN | 15,00 | 16,38 | 0,00 | 0,00 | 245,70 | 0,00 | 0,00 | 0,00 | 0,00 | 0,00 | | | | |
| 999 | SACO LIXO PRETO 65X105X0,06 REFORÇADO - 150L Val Apx Trib: 134,33(38,07% Nec) (LEI 12741/12 FTE IBPT) | 39232190 | 0102 | 5102 | FD | 6,00 | 58,81 | 0,00 | 0,00 | 352,96 | 0,00 | 0,00 | 0,00 | 0,00 | 0,00 | | | | |
| 4072 | SACO LIXO VERDE 50X60X0,04 COMUM - 40L Val Apx Trib: 36,89(38,07% Nec) (LEI 12741/12 FTE IBPT) | 39232110 | 0500 | 5405 | FD | 5,00 | 19,38 | 0,00 | 0,00 | 96,90 | 0,00 | 0,00 | 0,00 | 0,00 | 0,00 | | | | |
| 5314 | CESTO FECHADO C/TAMPA - 65L AROPLAST Val Apx Trib: 28,53(27,45% Nec) (LEI 12741/12 FTE IBPT) | 39249000 | 0102 | 5102 | JUN | 4,00 | 26,00 | 0,00 | 0,00 | 104,00 | 0,00 | 0,00 | 0,00 | 0,00 | 0,00 | | | | |
| <p>ATESTO QUE O SERVIÇO E/O MATERIAL FOI FORNECIDO 29/08/19</p> <p><i>Sandra Maria</i> 13693343 NOME: Sandra Maria MATRÍCULA: 507-8</p> <p><i>Paulina</i> 81507-8 NOME: Paulina MATRÍCULA: 81507-8</p> <p><i>Recebemos</i> Bairro, 29 de 08 de 2019 <i>Paulina</i> M. 3. 815. 818</p> | | | | | | | | | | | | | | | | | | | |
| <p>PAGUE-SE 29/08/19</p> <p>TC N° 009/2019 FINALIDADE: produtos de limpeza Assinatura do Ordenador de Despesa</p> | | | | | | | | | | | | | | | | | | | |

170/211

Voltar

Imprimir



CAIXA
CAIXA ECONÔMICA FEDERAL

**Certificado de Regularidade do
FGTS - CRF**

Inscrição: 16.583.494/0001-14
Razão Social: COIMBRA INDUSTRIAL E MERCANTIL LTDA
Endereço: AV BRIGADEIRO EDUARDO GOMES 1490 / NOSSA SRA DA GLORIA / BELO HORIZONTE / MG / 30870-100

A Caixa Econômica Federal, no uso da atribuição que lhe confere o Art. 7, da Lei 8.036, de 11 de maio de 1990, certifica que, nesta data, a empresa acima identificada encontra-se em situação regular perante o Fundo de Garantia do Tempo de Serviço - FGTS.

O presente Certificado não servirá de prova contra cobrança de quaisquer débitos referentes a contribuições e/ou encargos devidos, decorrentes das obrigações com o FGTS.

Validade: 06/08/2019 a 04/09/2019

Certificação Número: 2019080602204439933505

Informação obtida em 23/08/2019 16:31:26

A utilização deste Certificado para os fins previstos em Lei esta condicionada a verificação de autenticidade no site da Caixa: **www.caixa.gov.br**

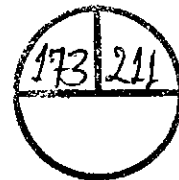

CERTIDÃO NEGATIVA DE DÉBITOS RELATIVOS AOS TRIBUTOS FEDERAIS E À DÍVIDA ATIVA DA UNIÃO

Nome: COIMBRA INDUSTRIAL E MERCANTIL EIRELI
CNPJ: 16.583.494/0001-14

Ressalvado o direito de a Fazenda Nacional cobrar e inscrever quaisquer dívidas de responsabilidade do sujeito passivo acima identificado que vierem a ser apuradas, é certificado que não constam pendências em seu nome, relativas a créditos tributários administrados pela Secretaria da Receita Federal do Brasil (RFB) e a inscrições em Dívida Ativa da União (DAU) junto à Procuradoria-Geral da Fazenda Nacional (PGFN).

Esta certidão é válida para o estabelecimento matriz e suas filiais e, no caso de ente federativo, para todos os órgãos e fundos públicos da administração direta a ele vinculados. Refere-se à situação do sujeito passivo no âmbito da RFB e da PGFN e abrange inclusive as contribuições sociais previstas nas alíneas 'a' a 'd' do parágrafo único do art. 11 da Lei nº 8.212, de 24 de julho de 1991.

A aceitação desta certidão está condicionada à verificação de sua autenticidade na Internet, nos endereços <<http://rfb.gov.br>> ou <<http://www.pgfn.gov.br>>.

Certidão emitida gratuitamente com base na Portaria Conjunta RFB/PGFN nº 1.751, de 2/10/2014.

Emitida às 16:24:50 do dia 23/08/2019 <hora e data de Brasília>.

Válida até 19/02/2020.

Código de controle da certidão: **BF68.A966.5F9F.AA9E**

Qualquer rasura ou emenda invalidará este documento.



PODER JUDICIÁRIO
JUSTIÇA DO TRABALHO

CERTIDÃO NEGATIVA DE DÉBITOS TRABALHISTAS

Nome: COIMBRA INDUSTRIAL E MERCANTIL EIRELI

(MATRIZ E FILIAIS) CNPJ: 16.583.494/0001-14

Certidão n°: 181055047/2019

Expedição: 23/08/2019, às 16:33:07

Validade: 18/02/2020 - 180 (cento e oitenta) dias, contados da data de sua expedição.

Certifica-se que **COIMBRA INDUSTRIAL E MERCANTIL EIRELI (MATRIZ E FILIAIS)**, inscrito(a) no CNPJ sob o n° **16.583.494/0001-14**, **NÃO CONSTA** do Banco Nacional de Devedores Trabalhistas.

Certidão emitida com base no art. 642-A da Consolidação das Leis do Trabalho, acrescentado pela Lei n° 12.440, de 7 de julho de 2011, e na Resolução Administrativa n° 1470/2011 do Tribunal Superior do Trabalho, de 24 de agosto de 2011.

Os dados constantes desta Certidão são de responsabilidade dos Tribunais do Trabalho e estão atualizados até 2 (dois) dias anteriores à data da sua expedição.

No caso de pessoa jurídica, a Certidão atesta a empresa em relação a todos os seus estabelecimentos, agências ou filiais.

A aceitação desta certidão condiciona-se à verificação de sua autenticidade no portal do Tribunal Superior do Trabalho na Internet (<http://www.tst.jus.br>).

Certidão emitida gratuitamente.

INFORMAÇÃO IMPORTANTE

Do Banco Nacional de Devedores Trabalhistas constam os dados necessários à identificação das pessoas naturais e jurídicas inadimplentes perante a Justiça do Trabalho quanto às obrigações estabelecidas em sentença condenatória transitada em julgado ou em acordos judiciais trabalhistas, inclusive no concernente aos recolhimentos previdenciários, a honorários, a custas, a emolumentos ou a recolhimentos determinados em lei; ou decorrentes de execução de acordos firmados perante o Ministério Público do Trabalho ou Comissão de Conciliação Prévia.

**SECRETARIA DE ESTADO DE FAZENDA DE MINAS GERAIS**

175/211

CERTIDÃO DE DÉBITOS TRIBUTÁRIOS**Negativa**CERTIDÃO EMITIDA EM:
23/08/2019CERTIDÃO VALIDA ATÉ:
21/11/2019

NOME/NOME EMPRESARIAL: COIMBRA INDUSTRIAL E MERCANTIL EIRELI

INSCRIÇÃO ESTADUAL:
062101115.00-92

CNPJ/CPF: 16.583.494/0001-14

SITUAÇÃO: Ativo

LOGRADOURO: RUA SIDERÓPOLIS

NÚMERO: 32

COMPLEMENTO:

BAIRRO: PRIMAVERA

CEP: 30830340

DISTRITO/POVOADO:

MUNICÍPIO: BELO HORIZONTE

UF: MG

Ressalvado o direito de a Fazenda Pública Estadual cobrar e inscrever quaisquer dívidas de responsabilidade do sujeito passivo acima identificado que vierem a ser apuradas, é certificado que:

1. Não constam débitos relativos a tributos administrados pela Fazenda Pública Estadual e/ou Advocacia Geral do Estado;

2. No caso de utilização para lavratura de escritura pública ou registro de formal de partilha, de carta de adjudicação expedida em autos de inventário ou de arrolamento, de sentença em ação de separação judicial, divórcio, ou de partilha de bens na união estável e de escritura pública de doação de bens imóveis, esta certidão somente terá validade se acompanhada da Certidão de Pagamento / Desoneração do ITCD, prevista no artigo 39 do Decreto 43.981/2005.

Certidão válida para todos os estabelecimentos da empresa, alcançando débitos tributários do sujeito passivo em Fase Administrativa ou inscritos em Dívida Ativa.

IDENTIFICAÇÃO

NÚMERO DO PTA

DESCRIÇÃO

A autenticidade desta certidão deverá ser confirmada no sítio da Secretaria de Estado de Fazenda de Minas Gerais em www.fazenda.mg.gov.br => certidão de débitos tributários => certificar documentos

CÓDIGO DE CONTROLE DE CERTIDÃO: 2019000353097366

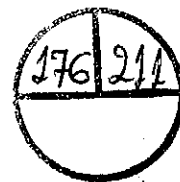

Prefeitura de Belo Horizonte
Secretaria Municipal de Fazenda
Subsecretaria da Receita Municipal

DOCUMENTO AUXILIAR DA CERTIDÃO DE QUITAÇÃO PLENA PESSOA JURÍDICA

REGISTROS DE ACESSO

Código de Controle: **ABGLFMNNLJ**

Documento/Certidão nº **12.080.438** Exercício: **2019**

Emissão em: **23/08/2019**

Requerimento em: **15:07:27**

Validade: **22/09/2019**

Nome: **COIMBRA INDUSTRIAL E MERCANTIL EIRELI**

CNPJ: **16.583.494.0001.14**

Ressalvando a Prefeitura Municipal de Belo Horizonte o direito de cobrar débitos posteriormente apurados, a Diretoria de Arrecadação, Cobrança e Dívida Ativa da Secretaria Municipal de Fazenda, no uso de suas atribuições legais, certifica que o Contribuinte acima encontra-se quite com a Fazenda Pública Municipal, em relação aos Tributos, Multas e Preços inscritos ou não em dívida ativa.

Nos termos do Decreto 15.927/2015 este documento auxiliar é a representação gráfica da certidão de débitos e situação fiscal, não substituindo a certidão, que será obtida no Portal da PBH, por meio da autenticação dos registros de acesso deste documento.

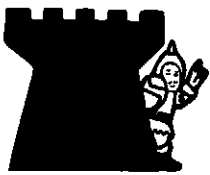

COIMBRA



PROPOSTA
DE COMPRA
000251

TUDO PARA LIMPEZA Desde 1972

Coimbra Industrial e Mercantil Ltda

SUJEITA A APROVAÇÃO

TEL.: (31) 3474-1533

CEL.: (31) 8658-4844

FAX: (31) 3474-2344

RUA SIDEROPÓLIS, 32
B. PRIMAVERA - CEP 30830-340
BELO HORIZONTE - MG

E-MAIL: coimbra@coimbra.ind.br
HOME PAGE: www.coimbra.ind.br

- Produtos para Limpeza em Geral: Descartáveis e Matéria Prima
- Produtos Automotivos: Shampoo, Desengraxante, Ativado, Silicone, Pneu Bril, Água p/ Bateria
- Produtos Industriais: Solvente, Pasta p/ as mãos, Desengraxante Neutro, Limpa Pedras
- Produtos p/ Lavanderia: Umectante, Detergente, Alvejante, Neutralizante, Amaciante, Cloro
- Produtos Limpeza Doméstica: Detergente, Desinfetante, Sabão em Pó, Sabonete Líquido e Sabonete Perolado, Multiuso, Cera, Limpa Vidro, Sabão Pastoso, Desodorizante Ambiental, Essência para Saúna, Removedor, Limpa Alumínio, Limpa Carpete, Pasta Brilho.

| CÓDIGO CLIENTE | | VENDEDOR Geraldo Cruz <i>Gm</i> | | COMPRADOR Janice | | TELEFONE 3357.6144 | |
|--|--------|------------------------------------|------------------------|---------------------|-------------------------------|----------------------------|-----|
| RAZÃO SOCIAL CAIXA ESCOLAR JOAQUIM ANTONIO DA ROCHA | | | | | | | |
| END. Rua Diamante, nº 930 | | | | | | BAIRRO Sao Joaquim | |
| CIDADE Contagem | | | UF MG | CEP 32.113-000 | RAMO DE ATIVIDADE educação | | |
| CNPJ 20.103.198/0001-46 | | INSC. EST. isenta | | EMAIL | | | |
| END. DE COBRANÇA | | | | | | BANCO | |
| PRAZO DE ENTREGA Imediata | | | COND. PAGT° À vista | | | FRETE Pago p/fornecedor | |
| QTE. | EMB. | DESCRIÇÃO DOS PRODUTOS | | PREÇO UNIT. | DESC. | PREÇO TOTAL | IPI |
| 10 | 05 Lt | Cera líquida auto brilho | | 37,38 | | 373,80 | |
| 10 | 05 Lt | Multi-uso limão | | 24,12 | | 241,20 | |
| 02 | 05 Lt | Detergente neutro concentrado | | 15,30 | | 30,60 | |
| 18 | 05 Lt | Desinfetante de eucalipto | | 15,90 | | 286,20 | |
| 10 | 05 Kg | Sabão pastoso pinho | | 25,30 | | 253,00 | |
| 10 | 05 Lt | Hipoclorito de sódio 10% (cloro) | | 14,25 | | 142,50 | |
| 30 | 1000 F | Papel toalha branca | | 13,40 | | 402,00 | |
| 15 | 08 RL | Papel higiênico rolo de 300 mt | | 43,56 | | 653,40 | |
| 15 | Unid | Vassoura brasil cerdas de nylon | | 16,38 | | 245,70 | |
| 06 | 100 Ur | Saco para lixo capc. 150 Lt | | 58,81 | | 352,86 | |
| 05 | 100 Ur | Saco para lixo capc. 40 Lt | | 19,38 | | 96,90 | |
| 04 | Unid | Cesto- lixeira c/tampa capc. 65lt | | 26,00 | | 104,00 | |
| 16583494/0001-14 | | | | | | | |
| COIMBRA INDUSTRIAL E MERCANTIL LTDA | | | | | | | |
| Av. Brigadeiro Eduardo Gomes, 1400 | | | | | | | |
| Bairro N. Sra. de Glória - CEP 30870-100 | | | | | | | |
| BELO HORIZONTE - MG | | | | | | | |
| <i>Gm</i> | | | | | | | |
| COIMBRA INDUSTRIAL E MERCANTIL LTDA | | | | | | | |

OBS.: Proposta válida por 15 dias TOTAL DA PROPOSTA 3.182,16

| | | |
|--------------------------------|----------|--------------------|
| END. DE ENTREGA | | |
| BAIRRO | CIDADE | FONE: |
| TRANSPORTADORA Coimbra Ltda | ENDEREÇO | FONE: 3474.1533 |

| | | |
|------|---|------------------------------|
| PESO | LOCAL E DATA Belo Horizonte, 23/ago/2019 | ASSINATURA E CARIMBO CLIENTE |
|------|---|------------------------------|

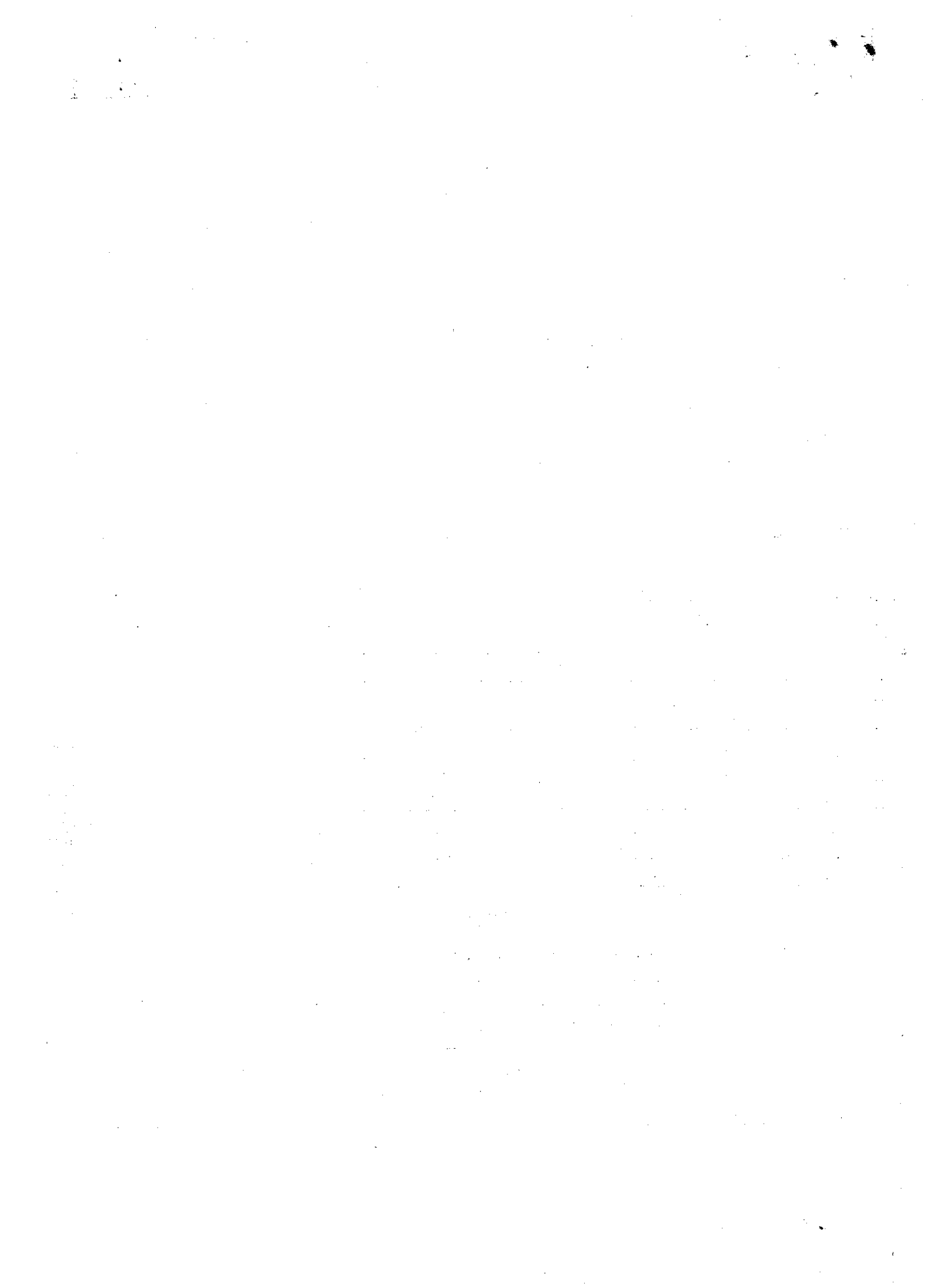

VASCONCELLOS E CAMPOS PRODUTOS PARA LIMPEZA LTDA - ME

LIMPPANO



A

CAIXA ESCOLAR JOAQUIM ANTONIO DA ROCHA

CNPJ: 20.103.198/0001-46

RUA: DIAMANTE - Nº 930 - BAIRRO SÃO JOAQUIM

CEP: 32113-000 - CONTAGEM/MG

ATT: JANICE - (TEL.: 3352-5179)

REF. ORÇAMENTO

DESCRIÇÃO DOS PRODUTOS

UNID. P.FINAL

| | | | |
|--------------------------------------|---------------------|-------|--------|
| SACO DE LIXO DE 40 LTS | 5 PCT. C/100 UNID | 24,50 | 122,50 |
| VASSOURA DE NYLON LARG. 40 CM | 15 UNIDADES | 17,60 | 264,00 |
| SACO DE LIXO DE 150 LTS | 6 PCT. C/100 UNID | 61,10 | 366,60 |
| DESINFETANTE DE EUCALIPTO | 18 GL. C/05 LTS | 18,20 | 327,60 |
| COLORO LÍQUIDO | 10 GL. C/05 LTS | 15,90 | 159,00 |
| SABAO PASTOSO AROMA PINHO | 10 GL. C/05 LTS | 60,10 | 601,00 |
| PAPEL HIGIENICO INSTITUCIONAL | 15 PCT. C/8 X 300 M | 46,90 | 703,50 |
| LIMPADOR MULTIUSO TRADICIONAL | 10 GL. C/05 LTS | 29,80 | 298,00 |
| DETERGENTE LIQUIDO YPE | 2 GL C/20 LTS | 17,70 | 35,40 |
| CERA LIQUIDA AUTO BRILHO | 10 GL C/05 LTS | 42,50 | 425,00 |
| LIXEIRA PLASTICA C/TAMPA CAP. 60 LTS | 4 UNIDADES | 28,10 | 112,40 |
| PAPEL TOALHA BRANCO | 30 PCT. C/1000 FLS | 16,70 | 501,00 |

04.257.864/0001-44

062.116693-0083

VASCONCELLOS E CAMPOS PRODUTOS
PARA LIMPEZA LTDA - ME

Rua Kepler, 264

Santa Lúcia - CEP 30.380-640

BELO HORIZONTE - MG

VALOR FINAL

3.916,00

CONDIÇÕES:

ENTREGA: PRONTA ENTREGA

PAGAMENTO: A VISTA

VALIDADE: ORÇAMENTO VÁLIDO POR 15 DIAS

SENDO O QUE SE NOS OFERECE, AGUARDAMOS PRONUNCIAMENTO.

BELO HORIZONTE, 19 DE AGOSTO DE 2019.

Dalva Maria R. Furiati
DALVA MARIA RIBEIRO FURIATI